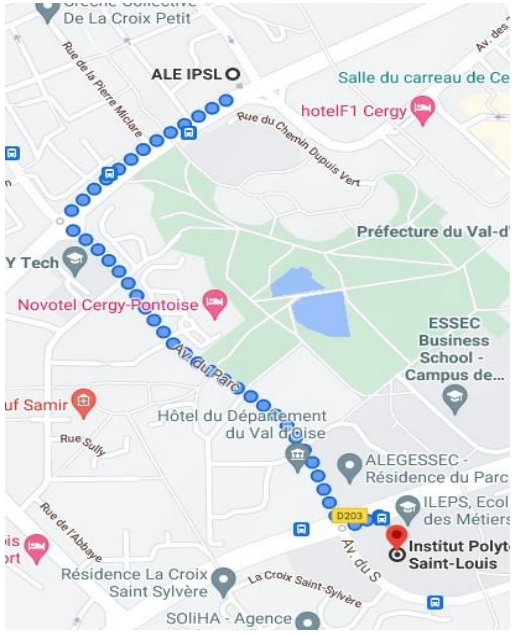

ASSOCIATION POUR LE LOGEMENT DES ÉTUDIANTS DE L'IPSL

Le Logement des étudiants de L'IPSL

La résidence étudiante est gérée par l'Association pour le logement des étudiants de l'Institut Polytechnique Saint-Louis.

Elle est en priorité réservée aux étudiants des écoles ECAM-EPMI, EPSS, ILEPS et EBI.

Elle est située au 23, boulevard du Port, à proximité du Campus IPSL, du centre commercial Les 3 Fontaines et de la gare RER A de Cergy-Préfecture.

L'ALE vous accueille dans un cadre agréable et sécurisé au centre de la ville de Cergy.

La Résidence met à disposition une palette de services adaptés à vos besoins : parking, local à vélos, Wifi, imprimante, laverie, salle TV, terrain de pétanque et de volley, une table de ping-pong.

L'ALE vous propose une salle de sport toute neuve, une salle de jeux avec un billard et un baby foot.

La résidence comporte 250 chambres réparties en 74 appartements :

- 60 appartements (T4 et T6)
- 14 studios (dont 2 pour PMR)

Les appartements sont équipés :

- d'une cuisine avec des ustensiles et un kit de nettoyage, une plaque de cuisson, une hotte, un réfrigérateur, un micro-ondes et des rangements.

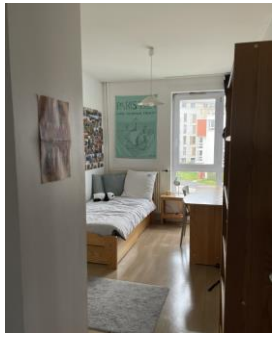

- d'une pièce à vivre avec une table et des chaises, douche et WC (2 pour les T6).

- de chambres (15m²) comprenant un lit, un bureau et une chaise, une étagère, un placard, une couette et un coin lavabo.

L'équipe de la résidence est à votre disposition :

- Monsieur BENOUDA, Gérant
  06.48.10.24.19
- Madame NIO, Assistante
  06.23.12.69.64 ou 01.75.39.67.10
- Monsieur TOURE, Gardien & technicien
  07.85.01.35.61

Le montant du loyer est de 540 € pour une chambre et 560 € pour un studio avant l'aide au logement de la CAF (selon votre situation : étudiant, en alternance…)

Contactez-nous

ALE
23 Boulevard du Port
95000 CERGY
m.benouda@ipsl-edu.fr